

NOTA DE INSTALACIÓN SECTORIZACIÓN PANEL 100 MM EI180

1. Descripción del Panel.

Panel de Sectorización ACH de 100 mm de espesor y núcleo tipo M. Clasificado EI180 s/informe de clasificación 18/21131-2304-1 de fecha 26 de mayo de 2020.

2. Detalle general instalación.

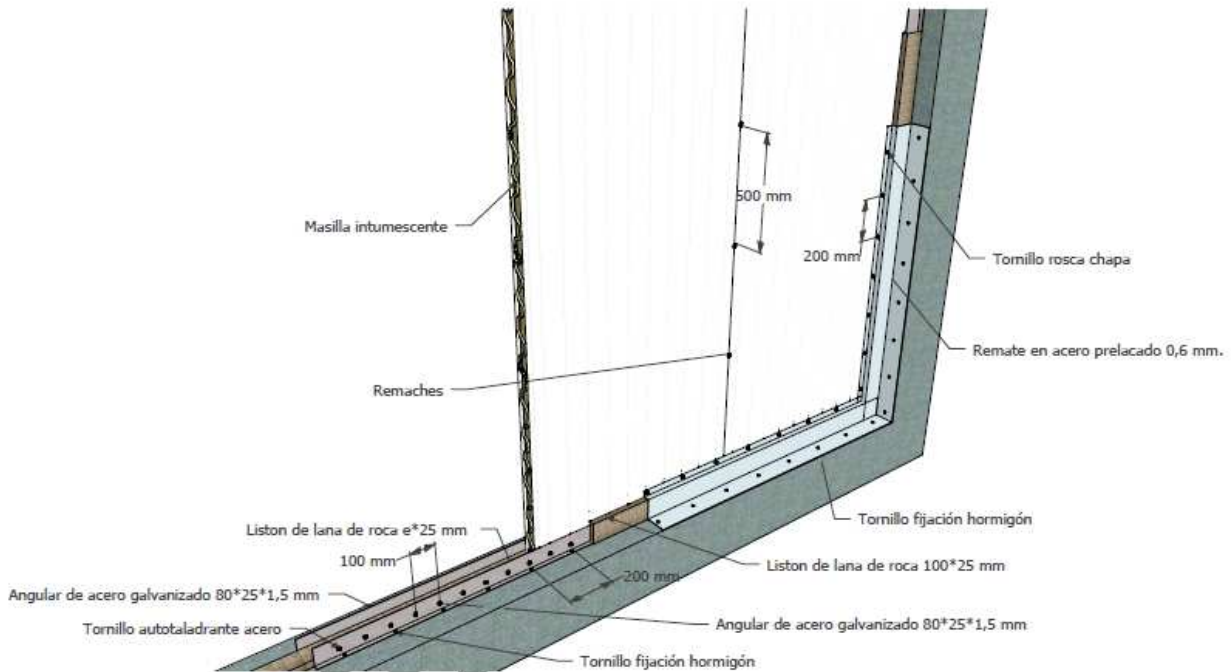

NOTAS:

e: Espesor del panel

Descripción de fijaciones:

- Anclaje metálico 8X60.
- Remache 4,8x20
- Tornillo autotaladrante 6,3x25

3. Detalle específico de remate protector de fijaciones.

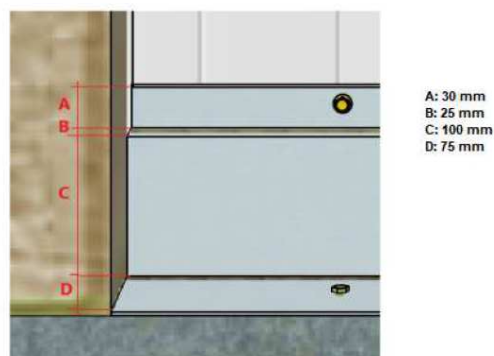

4. Junta de paneles.

Hay dos opciones:

- Aplicación de masilla intumescente, referencia Quilosa *Fire Stop Orbasil N-28*, (o similar), según las siguientes imágenes:



- Colocación de banda intumescente referencia NEDYS KERAFIX FLEXPAN 200 NG-G.

5. Extensión longitud de tramo según EN 15254-5

Con referencia a este panel e instalación descrita, para longitudes de tramo, (vanos), inferiores a 4 m, la clasificación del panel será EI180.

Para longitudes de tramo hasta 7,5 m la clasificación del cerramiento será EI120, tal como establece la norma EXAP EN 15254-5.

En Alovera, a 15 de junio de 2020

Gonzalo Bezos Fernández
Responsable Dpto. Técnico, Calidad y EHS
SAINT-GOBAIN TRANSFORMADOS, S.A.U.